

[www.speelpleinkactus.be](http://www.speelpleinkactus.be)

Van  
4 juli 2011  
tot en met  
18 augustus  
2011



Speelplein Kactus Zemst  
Het *prikkelende* speelplein voor 2011

# Inhoud

1. Het speelplein in de praktijk .....	3
Voor wie:.....	3
Wanneer: .....	3
Waar: .....	3
Wanneer gaat de dag van start en wanneer eindigt een speelpleindag? .....	3
Opgelet:.....	3
2. Organisatie .....	4
Stuurgroep en jeugdconsulent.....	4
Willy's, hoofdanimateuren en animatoren .....	5
Herkenbaarheid .....	5
3. Praktisch.....	6
Eten en drinken: .....	6
Leeftijdsgroepen .....	6
Aangepaste kleding .....	6
Waardevolle spullen .....	7
Verloren voorwerpen.....	7
Bereikbaarheid:.....	7
4. De tieners .....	8
Wie zijn ze ? .....	8
Wat doen ze? .....	8
Wat maakt hen anders?.....	8
5. Inclusie: een woordje uitleg .....	8
Winterbbq .....	9
6. Open werking: nog een woordje uitleg.....	10
Dagindeling.....	10
7. De daguitstap .....	12
8. Inschrijven & betalen - NIEUW! .....	14
Tarieven .....	14
Inschrijven en betalen (NIEUW!) .....	15
Bevestiging van inschrijving .....	16
In- en uitschrijfbalie.....	16
Terugbetaling.....	16
Medische fiche en huishoudelijk reglement .....	17
Ouderavond.....	17
Materiaal gezocht .....	20
Verkleedkleden.....	20
Kledij:.....	20
Speelgoed .....	20
Speelwinkel .....	20
Oude spullen .....	20
Kosteloos waardevol materiaal (KWM) .....	20

## 1. Het speelplein in de praktijk

### *Voor wie:*

Alle kinderen met of zonder handicap vanaf 3 jaar (°2008) t.e.m. 15 jaar (°1996) die in Zemst wonen of in Zemst naar school gaan/gingen zijn hartelijk welkom op speelplein Kaktus. Voor de jongste peuters vragen wij dat ze **schoolervaring (zindelijk zijn)** hebben.



### *Wanneer:*

Van maandag 4 juli 2011 tot en met donderdag 18 augustus 2011 opent speelplein Kaktus zijn deuren. Op volgende feestdagen rusten wij graag uit en houden wij onze speelpleindeuren gesloten: 11 en 21 juli en 15 augustus. Op vrijdag 19 augustus houden we een grote opruimactie en houden we voor de kinderen de speelpleindeuren dicht.

### *Waar:*

Het speelplein vindt plaats in de Gemeentelijke Basisschool (GBS) De Waterleest te Epegem. De ingang bevindt zich langs de Waterleestweg 20, 1980 Epegem.

### *Wanneer gaat de dag van start en wanneer eindigt een speelpleindag?*

Er wordt gespeeld van 9.00 tot 16.00 uur. De kinderen kunnen naar de vooropvang gebracht worden vanaf 7.30 uur tot 8.45 uur stipt. Na 16.00 uur wordt elke dag naopvang voorzien tot 18.00 uur. Men kan enkel inschrijven voor volledige dagen. Indien je een uitzondering wenst, gelieve dit te bespreken met de jeugdendienst.

### *Opgelet:*

Indien u bij uitzondering niet om 18u00 aanwezig kan zijn om de kinderen op te pikken, vragen wij met aandrang om telefonisch te verwittigen op het nummer 015 61 88 41 (tel refter, GBS de waterleest). Er wordt een extra kost van 5,00 euro per halfuur en per kind aangerekend als u uw kind na 18.00 uur komt ophalen. Dit bedrag is dadelijk cash af te rekenen aan de in- en uitschrijf balie.

## 2. Organisatie

We hebben ook dit jaar weer ons best gedaan om de animatorenploeg uit te breiden. Hierdoor hopen we alle kinderen te kunnen opvangen op het speelplein. Voor de kinderen met een handicap zorgen we voor een extra persoonlijke begeleider, indien dit nodig blijkt.

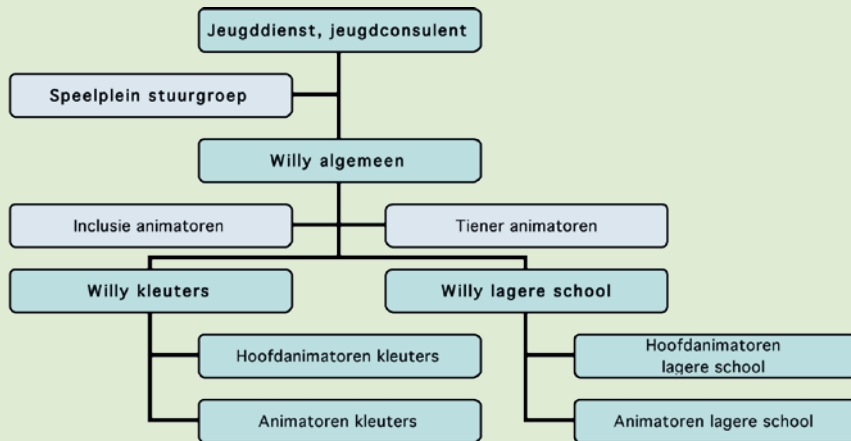

### *Stuurgroep en jeugdconsulent*

Speelplein Kaktus is een gemeentelijk initiatief. Sabrina, onze jeugdconsulente, zorgt vanuit de jeugddienst voor de uitbouw en de ondersteuning van onze speelpleinwerking. De jeugdconsulente is steeds aanwezig op het plein tussen 7u30 en 9u. De andere uren is zij te bereiken op de jeugddienst 015 61 88 93, tijdens de openingsuren van het gemeentehuis. U kan natuurlijk ook altijd een mailtje sturen naar [jeugd@zemst.be](mailto:jeugd@zemst.be). Ze wordt daarin bijgestaan door een enthousiaste stuurgroep die bestaat uit animatoren met ervaring. Vanuit de stuurgroep zijn er ook verschillende werkgroepen actief die een deelaspect van de werking op zich nemen. Voor algemene zaken kan u dan ook bij Sabrina of bij iemand van onze stuurgroep terecht 015 61 88 93 (= jeugddienst) of 015 61 88 41 (tel refter, GBS de waterleest).



*Sabrina Bauwens  
jeugdconsulent*

### *Willy's, hoofdanimatoren en animatoren*

Gedurende de zomer kan u met uw vragen, opmerkingen of suggesties terecht bij één van onze drie “Willy’s”, een speelpleincoördinator, zeg maar. ‘Willy algemeen’ zorgt voor de algemene organisatorische kant van een speelpleinweek. Hij of zij wordt hierin bijgestaan door de ‘Willy van de kleuters’, die klaarstaat voor de kinderen van 3 tot 6 jaar, en de ‘Willy van de lagere school’, die er is voor de 6 tot 15-jarigen. Beide staan ze elk in voor het goede verloop van de activiteiten voor een bepaalde leeftijdscategorie. Als ouder kan u altijd bij de drie Willy’s terecht met al je vragen, opmerkingen, edm... Deze twee laatste Willy’s worden elk bijgestaan door hoofdanimatoren die elk verantwoordelijk zijn voor een bepaalde leeftijdsgroep. Daaronder staan een massa animatoren, zij willen er voor zorgen dat ieder kind een leuke dag beleeft.

### *Herkenbaarheid*

Omdat onze Willy’s per week kunnen wisselen en omdat er veel animatoren rondlopen op ons speelplein, hangen we van iedere Willy/ animator een foto aan de (zelfgemaakte) kaktusfotoboorn, aan de inkom van het speelplein. Zo weet u als ouder direct naar wie u op zoek moet. Nuttig om te weten: niet iedere Willy zal altijd tijdens de voor- of naopvang aanwezig zijn. U kunt dan ook met al uw vragen, opmerkingen of suggesties bij elke Willy terecht. Indien nodig, zal deze u dan ook doorsturen naar de juiste persoon.



### 3. Praktisch

#### *Eten en drinken:*

's Middags krijgen de deelnemers één drankje gratis. Extra drankjes mogen zelf meegebracht worden of kunnen gekocht worden aan € 1,00 per drankje (bonnetjes te verkrijgen aan de inschrijfbalie). Op het speelplein is ook een drinkwaterfontein aanwezig voor de dorstige dagen. De animatoren gaan ook regelmatig rond met water.

Een lunchpakket voor de kinderen wordt door de ouders verzorgd. Ook tussendoortjes mag u meegeven maar we vragen de ouders om geen snoep mee te geven. Net als in de scholen voorzien we 2 pauzes, er mogen dus 2 tussendoortjes meegegeven worden. We willen vragen om er op te letten om zo weinig mogelijk verpakkingsmateriaal mee te geven.

#### *Leeftijdsgroepen*

Hieronder een duidelijke tabel wie in welke groep zit. Ze worden ingedeeld per geboortjaar (net als in de klas).

<i>Leeftijd</i>	<i>geboortedatum</i>	<i>kleur</i>
3 jarigen	2008	roze
4 jarigen	2007	geel
5 jarigen	2006	oranje
6 jarigen	2005	rood
7 jarigen	2004	groen
8-9 jarigen	2003-2002	donker blauw
10-12 jarigen	2001-2000-1999	licht blauw
Tieners	1998-1997-1996	jeans-grijs

#### *Aangepaste kleding*

Dit houdt voor ons zowel speelkleding als reservekleding in (vooral kleuters). Bij warm weer mag u steeds zwemkleding voorzien, zo kunnen we zorgeloos waterspelletjes spelen.

### *Waardevolle spullen*

Waardevolle spullen zoals gsm, draagbare spelconsoles, Ipod, mp3,... laat u beter thuis. Als uw kind dit toch meeneemt is dit op eigen risico. Het speelplein is niet verantwoordelijk voor schade of verlies. Indien de organisatie vaststelt dat het kind zaken opzettelijk vernield heeft, kunnen de kosten verhaald worden op de ouders.

### *Verloren voorwerpen*

Alle verloren voorwerpen worden dagelijks in de polyvalente zaal verzameld. Na de speelpleinwerking worden de verloren voorwerpen 1 maand bewaard op de jeugddienst. Daarna wordt alles aan een goed doel geschonken. Ook raden we aan overal de voor en achternaam van het kind in te vermelden.

### *Bereikbaarheid:*

Er is geen busdienst voorzien. De kinderen moeten allemaal gebracht en afgehaald worden op het speelplein te Epegem. Indien uw zoon of dochter alleen naar het speelplein mag, wordt dit schriftelijk op voorhand gemeld op het online inschrijvingsformulier.

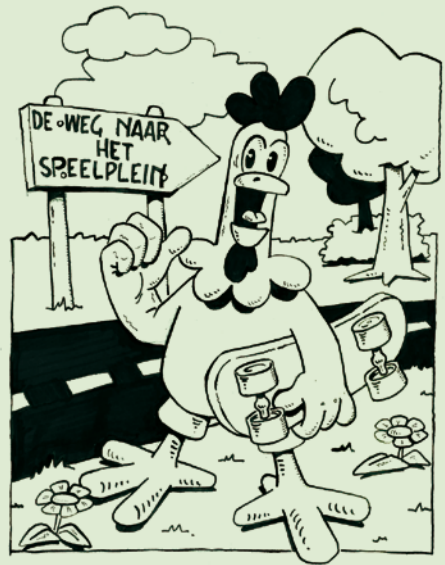

## 4. De tieners

### *Wie zijn ze ?*

13-15 jarige knappe kerels en mooie meiden die hun vakantie op een leuke manier willen doorbrengen op het speelplein!

### *Wat doen ze?*

Iedere ochtend komen ze op het afgesproken uur naar het speelplein. Daar staan twee animatoren op hen te wachten, waarmee ze zich samen op het speelplein kunnen amuseren!

### *Wat maakt hen anders?*

Tieners hebben veel meer inbreng in onze speelpleinwerking. Samen met hun twee animatoren kunnen ze overleggen wat ze die dag willen doen. Dit kan een activiteit zijn die de animatoren zelf hebben voorbereid, mee vertrekken naar de uitstap van de dag, maar ook een eigen voorstel van de tieners zelf. Indien de tieners veel ideeën hebben, kunnen ze deze kwijt op de ‘wall of ideas’.

Bovendien zou het leuk zijn mochten alle tieners elke dag met de fiets naar het speelplein komen. In het verleden is al vaak gebleken dat de tieners vaak een (ongeplande) fietstocht maken naar bijvoorbeeld het BLOSO domein te Hofstade of een andere locatie in Zemst, daarom is een fiets uitermate handig.

## 5. Inclusie: een woordje uitleg

Speelplein Kaktus Zemst maakt in 2011 verder werk van de inclusiewerking. Vanuit de visie dat kinderen met een handicap ook recht hebben op spelen, integreren wij hen net als vorige jaren in onze werking. Omdat we beseffen dat een aantal kinderen met een handicap nood hebben aan extra begeleiding hebben we een systeem uitgewerkt, dat tegemoet komt aan deze vraag. Dit betekent dat de kinderen meespelen met hun leeftijdsgenoten, maar als er extra zorg nodig is, als het kind begeleiding nodig heeft bij het spel of als er een moeilijk moment optreedt, staat deze begeleider permanent klaar om het kind

te helpen en te ondersteunen. Als het eten niet zo vlot verloopt of er is hulp nodig bij het toiletgebeuren, staat deze begeleider ook paraat om het kind te ondersteunen.

Speelplein Kactus gaat ervan uit dat inclusie een verrijking is voor ons speelplein, zowel voor alle kinderen als voor de animatoren. Een enthousiaste werkgroep zette zich hard in, om kinderen met een handicap of beperking deze zomer van harte welkom te heten en ook hen een fantastische zomer te geven.

Deze werking is in volle bloei en om niet al te veel hooi op onze vork te nemen, werken we met huisbezoeken, zodat we de ondersteuning goed kunnen inschatten. Als u geïnteresseerd bent, kan u contact opnemen met de gemeentelijke jeugdconsulente. Twee animatoren komen nadien op bezoek of nemen telefonisch contact op, om extra uitleg te geven en na te gaan wat mogelijk is en wat niet. Zo kunnen we meer op maat werken, want niet iedereen met een beperking heeft één op één- begeleiding nodig natuurlijk. Ook moeten we toegeven dat niet voor elke beperking alle middelen aanwezig zijn of dat we de nodige ervaring hebben.

### **Wat is een beperking?**

Het kan gaan om een fysieke beperking, een mentale of een sociale beperking. Het is zinvol bepaalde zaken te melden die voor jou (als ouder) vanzelfsprekend zijn en dus niet aanvoelen als een beperking. We denken hierbij aan heel verlegen zijn, moeilijk keuzes kunnen maken, snel wenen of agressief zijn,... Deze zaken zijn voor de animatoren heel belangrijk om op maat te kunnen werken. We weten ook dat de term beperking soms een beetje zwaar klinkt maar de animatoren zijn gebaat met goede info.

### **Winterbbq**

Op 12 februari 2011 organiseerde de vrolijke vrolijke vrienden een winterbbq in Elewijt. De speelplein stuurgroep heeft meegewerkt aan dit festijn. Als beloning hebben de vrolijk vrolijke vrienden een deel van hun opbrengst geschonken aan onze speelpleinwerking en dan meerbepaald het inclusieproject. Dit geld hebben ze geïnvesteerd in snoezelmateriaal voor de inclusiewerking.

## 6. Open werking: nog een woordje uitleg

### Dagindeling

7u30-8u55:	vooropvang + inschrijven
9u00 (stipt):	opening + ochtendanimatie
9u15 -10u15:	spelen per leeftijdsgroep
10u15-10u30:	tussendoortje
10u30-12u00:	spelen per leeftijdsgroep
12u00 - 12u30:	eten kleuters + 6-7
12u30-13u00:	eten 8-9, 10-12,13+
13u30 - 14u30:	open werking kleuters /lagere school
14u30-14u45:	tussendoortje
14u45-15u45:	open werking kleuters /lagere school
15u45-16u00:	opruimen
16u00-18u00:	na-opvang

De open werking is ondertussen een begrip, toch nog even herhalen wat dit juist inhoudt. In de voormiddag spelen de kinderen nog steeds in hun leeftijdsgroep.

In de namiddag voorzien wij elke keer een open aanbod. Voor de 6 tot 12 jarigen houdt dit in dat alle kinderen vrij mogen kiezen uit een reeks activiteiten. Deze activiteiten zijn onder meer een groot spel, een reuzenkasteel bouwen, een snoephuis maken, een wereldkampioenschap voetbal of de speelwinkel waar ze speelgoed kunnen uitlenen en nog vele andere, toffe dingen!

Bedoeling is dat de kinderen vrij kunnen rondlopen en naar believen van activiteit kunnen veranderen, uiteraard onder begeleiding van animatoren. Zo spelen de kinderen dus niet meer de hele dag alleen met hun leeftijdsgenootjes, maar hebben ze ook de kans activiteiten te doen met kinderen van een andere leeftijd. Uiteraard zijn onze activiteiten zowel doenbaar voor de jongelingen als uitdagend voor onze 12-jarigen!



De 3 tot 5 jarigen maken iedere namiddag kennis met Bob, Lotte of Karel. Deze drie handpoppen nemen de kinderen mee op “Expeditie Kleuterson”. De hele namiddag staat in het teken van een leuk thema of een interessant materiaal.

Op die manier worden de kinderen gestimuleerd om hun eigen fantasie te gebruiken. Er is m.a.w. veel ruimte voor eigen keuze van de kleuters. De kinderen kunnen in verschillende hoeken iets anders doen. Elke namiddag spelen alle kleuters van alle leeftijden samen.

Om dit allemaal in goede banen te leiden zijn er per speelkant (de lagere schoolkant en de kleuterkant) 2 animatoren die zich niet met een activiteit bezig houden. Zij lopen vrij rond en zorgen ervoor dat alle kinderen hun weg vinden, op tijd naar toilet kunnen, verzorgd worden na een val, edm... deze 2 animatoren worden “**overall’s**” genoemd.



## 7. De daguitstap

Tijdens het speelplein gaan de groepen vanaf 4 jaar elke week op uitstap.

De uitstappen zitten in de prijs vevat. Waar we naartoe gaan hangt advalvas uit op het speelplein (aan de in- en uitschrijfbalie).

Net als afgelopen jaar organiseren we weer een speelpleinshuffle. Op deze dag worden de kinderen van ons speelplein gemengd met andere speelpleinen per leeftijdsgroep. Meer info (datum, welke speelpleinen er deelnemen,...) ook advalvas...



	maandag	dinsdag	woensdag	donderdag	vrijdag
<b>week 1</b> 4-8/7		6-7 jarigen uitstap sppl	<b>Grabbeldag</b> <b>8-12 jarigen</b>	4-5 jarigen op uitstap	
<b>week 2</b> 12-15/7	feestdag	6-7 jarigen uitstap sppl	4-5 jarigen op uitstap sppl	8-9 +10-12 jarigen op uitstap	
<b>week 3</b> 18-22/7	10-12 + 8-9 uitstap sppl	6-7 jarigen uitstap sppl	4-5 jarigen op uitstap sppl	feestdag	
<b>week 4</b> 25-29/7	8-9 uitstap sppl	6-7 jarigen uitstap sppl	Kleuter happe- ning, in de sport- hal Eppegem	10-15 jarigen netbal toernooi Herent	
<b>week 5</b> 1-5/8	10-12 uitstap sppl	6-7 jarigen uitstap sppl	4-5 jarigen op uitstap sppl	8-9 jarigen op uitstap	
<b>week 6</b> 8-12/8	10-12 uitstap sppl	6-7 jarigen uitstap sppl	4-5 jarigen op uitstap sppl	8-9 jarigen op uitstap	
<b>Week 7</b> 16-18/8	feestdag	8 -9 en 10-12 jarigen op uitstap sppl	4-5 en 6-7 jari- gen op uitstap sppl	Eindfeest speelplein: 3-15jr	opruimactie

Wat neem je best mee op uitstap

- ✓ lunchpakket + extra drankje
- ✓ regenkledij (bij slecht weer)
- ✓ zwemkledij (we gaan **niet naar het zwembad**, maar waterspelletjes zijn ook leuk in zwemkledij).
- ✓ liefst reservekledij
- ✓ steeds speelkledij (makkelijk zittende kledij die vuil mag worden)



## 8. Inschrijven & betalen - NIEUW!

### Tarieven

Op voorhand inschrijven is het voordeligst. Bij **inschrijving van 26 april tot 10 juni** gelden volgende tarieven:

- één kind of twee kinderen uit één gezin, tegelijk aanwezig op de speelpleindag: 9 euro per kind per speelpleindag;
- drie of meer kinderen uit één gezin, tegelijk aanwezig op de speelpleindag: 7 euro per kind per speelpleindag;
- Sociaal tarief: 4 euro per kind per speelpleindag (vraag na bij het OCMW of je van dit tarief kan genieten).

Bij inschrijving **ná 10 juni** of **op de speelpleindag** zelf, bedraagt het tarief 10 euro per kind per speelpleindag, ook voor meerdere kinderen uit één gezin. Enkel het sociaal tarief van 4 euro per dag blijft ook na 10 juni gelden.





### **Inschrijven en betalen (NIEUW!)**

Vanaf dit jaar kan u online inschrijven en betalen. Surf naar [www.zemst.be](http://www.zemst.be), klik bovenaan op 'jeugd' en vervolgens onderaan op 'speelplein kaktus 2011'. Op 26 april wordt op deze webpagina de link actief naar het nieuwe online ticketing systeem. Na registratie als gebruiker kan u met enkele muisklikken de gewenste speelpleindagen aanduiden. U kan nadien nog dagen toevoegen maar denk eraan dat het tarief verschilt naargelang de inschrijfdatum (zie boven). Als u niet over internet en e-mail beschikt, of problemen ondervindt met het online ticketing systeem, aarzel dan niet om contact op te nemen met de jeugddienst.

Ouders die hun kinderen niet op voorhand kunnen of wensen in te schrijven, kunnen de dag zelf inschrijven en betalen aan de inschrijfbalie van het speelplein. Let wel: het is mogelijk dat u daar in een wachtrij terechtkomt. Het aantal lastminute inschrijvingen varieert per dag en we kunnen eventuele wachttijden op voorhand niet inschatten. Online kan u nog tot 's morgens vroeg van de dag zelf inschrijven (bevestiging met streepjescode afdrukken en meebrengen!). Met deze nieuwe regeling willen we snelle beslissers belonen met een gunstig tarief, maar laten we toch de mogelijkheid om tot op het laatste moment in te schrijven.

## **Bevestiging van inschrijving**

Wie online inschrijft en betaalt, ontvangt per e-mail een inschrijvingsbewijs met bevestiging van de gekozen datums, voorzien van een streepjescode. Bewaar dit document zorgvuldig en breng het elke dag mee naar het speelplein. De streepjescode zal dagelijks gescand worden op het speelplein. Dit zal de inschrijvingen vlotter laten verlopen en het ongemak voor ouders, kinderen en animatoren verminderen.

## **In- en uitschrijfbalie**

We voorzien dagelijks twee inschrijftafels bij de ingang van het speelplein. Eén tafel voor wie over een inschrijvingsbevestiging beschikt (hier worden de streepjescodes gescand), en één tafel voor de ouders die nog ter plekke inschrijven en betalen. Aan de inschrijfbalie kan u ook extra drankbonnetjes kopen. Deze balie wordt steeds bemand door de jeugdconsulent of een plaatsvervanger.

's Avonds worden alle kinderen terug uitgeschreven of -gescand. Zo verzekeren we dagelijks een complete aanwezigheidscontrole.

## **Terugbetaling**

Terugbetaling wegens afwezigheid kan alleen na afgifte van een doktersattest. Er wordt niet terugbetaald als uw kind om een andere reden afwezig is. Bij terugbetaling wordt 0,50 euro administratiekost ingehouden.





### **Medische fiche en huishoudelijk reglement**

De medische fiche vindt u achteraan in de folder of kan u downloaden op bovengenoemde webpagina. Bezorg de ingevulde fiche aan de jeugddienst. Zeer belangrijk: de ingevulde medische fiche moet vóór aanvang van de speelpleinperiode in ons bezit zijn.

Ook het huishoudelijk reglement vindt u op de website. Ouders moeten zich akkoord verklaren met dit reglement vooraleer ze hun kind(eren) inschrijven.

### **Ouderavond**

Wil u graag een rondleiding krijgen op het speelplein? Kom dan zeker langs tijdens dit moment, hier hebt u dé kans om al uw vragen, suggesties en opmerkingen te stellen. Wij voorzien een lekker tas koffie om gezellig te kunnen kletsen en kinderopvang, zo moet u al niet op zoek naar een oppas. De ouderavond zal plaatsvinden op dinsdag 5 juli en dinsdag 2 augustus telkens om 20u.

## Medische gegevens:

Naam en telefoonnummer huisarts:

.....  
.....  
.....  
.....

Bloedgroep-rehsusfactor: .....

Is het kind bijzonder gevoelig of allergisch voor geneesmiddelen?  
Zo ja welke?

.....  
.....  
.....  
.....

Is het kind bijzonder gevoelig of allergisch voor bepaalde stoffen of  
levensmiddelen? Zo ja welke?

.....  
.....  
.....  
.....

Mijn zoon of dochter heeft volgende medische/fysische aandacht nodig  
tijdens het speelplein ...

.....  
.....  
.....  
.....

Mijn zoon of dochter heeft extra aandacht nodig op sociaal vlak (bv. moeilijk keuzes maken, verlegen, snel wenen, ...)

.....  
.....  
.....  
.....

School:

.....  
.....  
.....  
.....

In het verleden al deelgenomen aan speelplein Kaktus, zo ja wanneer was de laatste keer (jaartal)? **20** ..

- Mijn zoon of dochter: **mag alleen naar het speelplein komen/ wordt steeds afgezet door ouders\***
- Mijn zoon of dochter is een inclusiekind(je) (kind met een beperking) **ja/nee\***
- Het fiscaal attest moet verzonden worden naar **vader/moeder\***
- Foto's van mijn zoon/dochter mogen gebruikt worden voor gemeentelijke info **ja/nee** indien nee gelieve een pasfoto toe te voegen\*
- In de toekomst zou ik graag de folder ontvangen via de **post/email**

\*schappen wat niet past

Plaats, datum en handtekening

.....



## Materiaal gezocht

*We zouden onze knutsel-, bouw-, speelgoed en verkleedkoffers willen uitbreiden en u kan ons daarbij zeer goed helpen.*

*Als jullie allemaal eens een kijkje nemen op zolder, in de kelder,...komen jullie waarschijnlijk wel een paar spulletjes tegen die wij goed kunnen gebruiken. Wat zoeken we zoal?*

### **Verkleedkleden**

Voor groot en klein: we denken aan hoeden, jurken, accessoires, schoenen, bontmantels, handtassen, brandweerhelmen, verpleegster uniformen, bruidsjurken, oude gordijnen...

### **Kledij**

Dingen die te klein zijn, die kunnen wij dan als reservekleding gebruiken.

### **Speelgoed**

We zijn op zoek naar leuk speelgoed waarmee we kunnen spelen op het speelplein: poppen, autootjes, blokken, winkelkassa's, een speelgoedkeuken, gezelschapspelen, stripboeken, kleurboeken,...

### **Speelwinkel**

**Materiaal zoals** rollerskates, fietsen, springtouwen, stelten,... alles is welkom.

### **Oude spullen**

Om alles een beetje echt te doen lijken zijn we op zoek naar oude spullen; een kapotte telefoon, haardroger, doeken, kookpotten, keukengerei, ... We willen wel vragen dit eerst met ons te bekijken dit om niet overladen te zijn met allemaal dezelfde zaken die we dan niet kunnen stockeren.

### **Kosteloos waardevol materiaal (KWM)**

Alles waarmee we kunnen knutselen is welkom: Wc-rolletjes, PET flessen, potjes, dozen,...

Het materiaal moet allemaal uitgewassen en uitgespoeld zijn.

Dit materiaal mag ingeleverd worden in de voor- of naopvang.

Maar kan ook gebracht worden op de **klaarzetdag op 1 juli 2011 tussen 10 en 17 uur.**

Nog info nodig, één adres:  
Jeugddienst Zemst  
Jeugdconsulente Sabrina Bauwens  
De Griet 1- 1980 Zemst  
015/61 88 93 – jeug@zemst.be  
www.speelpleinkactus.be

